



Erdgas – aber sicher!

Wir unterstützen Sie!

Sehr geehrte Kundin, sehr geehrter Kunde,

„Gasanlagen müssen mit der größtmöglichen Sicherheit betrieben werden.“

Um dies zu erreichen und das Risiko beim Betrieb von Gasgeräten zu verringern wurde in der Novellierung der „**Technischen Regel der Gasinstallationen**“ (TRGI 2018 G 600, Kap. 5 Abs. 13.3.1.1.) der Deutsche Vereinigung des Gas- und Wasserfaches e.V. (DVGW) die **regelmäßige, jährliche** Überprüfung der Leitungen und Verbrauchseinrichtungen durch den **Eigentümer/ Betreiber** festgeschrieben, die sogenannte **Gas-Hausschau**.

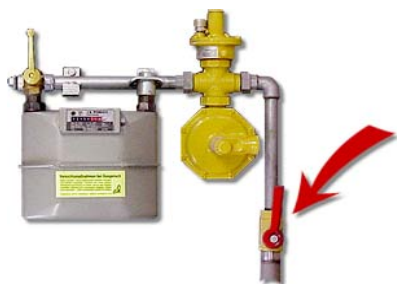

Ihnen als **Eigentümer** und **Betreiber** obliegt die **Verantwortung** für die Gasleitungen, Verbrauchseinrichtungen und Abgasanlagen ab der Hauptabsperreinrichtung (Gashaupthahn).

Die Gas-Hausschau ist von **Ihnen als Betreiber** durchzuführen und zu dokumentieren oder kann einer **sachkundige Person** (Fachhandwerker, o.a.) übertragen werden. Die Anforderungen sowie ein Leitfaden sind auf der Internetseite des DVGW abrufbar:

<http://www.dvgw.de/gas/informationen-fuer-verbraucher/der-jahres-check-im-haus>

Kompetente Sicherheit

Gerne unterstützen wir **Sie** und übernehmen **für Sie** diese Aufgabe. Mit entsprechender **Sachkenntnis** und **Ausbildung** können wir Ihre Gasverbrauchseinrichtungen nach den Vorgaben für die **Gas-Hausschau** in Augenschein nehmen. **Schäden** und **Gefahrenpotenziale** können frühzeitig erkannt.

Sichtbare Sicherheit

Das Ergebnis der Gas-Hausschau mit eventuellen Hinweisen wird für Sie mit einem **Protokoll** (Muster siehe Rückseite) dokumentiert. Zudem wird in der Nähe des Gaszählers eine Karte mit dem Zeitpunkt der Durchführung angebracht. Somit ist für Sie der Nachweis Ihrer Sorgfaltspflicht erbracht.



Prüfanhängerkarte



Erdgas - aber sicher!

Umfang der Gas-Hausschau (je nach Ausführung der Anlage/n):

- **Freier Zugang** zu allen Absperreinrichtungen und deren **Gangbarkeit** (Hauptabsperreinrichtung, Gaszähler, Absperreinrichtungen an Feuerstätten)
- **Inaugenscheinnahme** der Leitungsführungen auf einwandfreien Zustand und vorschriftsmäßige Verwahrung (Befestigung, Verschluss von ungenutzten Leitungen)
- **Kontrolle** ob Be- und Entlüftungsöffnungen in nachträglich angebrachten Verkleidungen an frei verlegten Innenleitungen in ausreichender Anzahl und freiem Querschnitt vorhanden sind.
- Räume frei von **Gasgeruch** (olfaktorisch und mit Gasspürgeräten)

Niedrige Kosten - Geringer Aufwand

Die Kontrolle von z.B. einer Heizung im Kellergeschoß führen wir ab **24,54 €*** aus (bei Zusammenlegung mit anderen Tätigkeiten).

*(Preise inkl. MwSt.; Angebot gültig bis 31.12.2020 und vorbehaltlich der Erhöhung der ges. MwSt.)

Gerne beraten wir Sie und erstellen Ihnen ein individuelles Angebot für Ihre Gasanlage.

Musterprotokoll

MUSTER

Ludwig Emelius Schornsteinfegermeister Gasfachverständlicher (GFKV) 63763 Eschborn Tel.: 06196 5248809 Fax: 06196 5248813 Email: info@schornsteinfeger-eschborn.de		Tag der Hauschau: 14.06.21 Adressat/Objekt der Anlage: Anzahl der Services: 0000000000 00700 Eschborn USt.-Nr.: DE33288210			
HERR: XXXXXXXXXXXXXXX XXXXXXXXXXXXXXX 63763 Eschborn					
Prüfprotokoll zur Hauschau nach DVGW/TRGI 2008					
1. Gasverbrauchsrichtungen					
Art	Hersteller	Teil	Leistung (kW)	Rechenz.	Aufstellungs-
Heizkessel	Buderus	Ø 1248	21,5	1000	Kellerkell.
Heizkesselanlage...			0		Kellerk.
Die Befestigungen nach DIN EN 1856 für die Gasverbrauchsrichtungen bezüglich 1. Befestigung, Verankerung, Befestigung und Abgrenzung sind erfüllt <input checked="" type="checkbox"/> ja <input type="checkbox"/> nein					
2. Absperreinrichtungen					
Hauptabsperreinrichtung	Aufstellungs-Flur/Diele, Keller	frei zugänglich	<input checked="" type="checkbox"/> ja <input type="checkbox"/> nein		
Zusatz	Ort	Aufstellungs-Flur/Diele, Keller	frei zugänglich <input checked="" type="checkbox"/> ja <input type="checkbox"/> nein		
Zusatz Gasuhr	Flussnummer	270723	Datumsabk. 15/09 08		
3. Rohrleitungen von Gas/Ver zu den Gasverbrauchsrichtungen					
Leitungsart (NF, Stahlf., Fluoroplast, Z, Buntmetalle, S, Kiste)					
Leitungen sind einwandfrei verlegt	<input checked="" type="checkbox"/> ja <input type="checkbox"/> nein				
Leitungen korrosionsfrei	<input checked="" type="checkbox"/> ja <input type="checkbox"/> nein				
Leitungen ohne schadhafte Befestigung	<input checked="" type="checkbox"/> ja <input type="checkbox"/> nein				
Leitungen verbleiben in dem Raum	<input checked="" type="checkbox"/> ja <input type="checkbox"/> nein				
Befestigung der Verkleidung vorhanden	<input checked="" type="checkbox"/> ja <input type="checkbox"/> nein				
Leitungen ohne Platz verlegt in den Räumen	<input checked="" type="checkbox"/> ja <input type="checkbox"/> nein				
Überprüfung im Rahmen der Gasprüfung: Vor nach Gasgeruch	<input checked="" type="checkbox"/> ja <input type="checkbox"/> nein				
Überprüfung im einwandfreien Zustand	<input checked="" type="checkbox"/> ja <input type="checkbox"/> nein				
Die Hinweise sind eingehalten	<input checked="" type="checkbox"/> ja <input type="checkbox"/> nein				
Eschborn, 01.06.2021					
_____ (Unterschrift)					

Hinweis: Die Gas-Hausschau nach TRGI2008 ersetzt nicht die Pflicht zur Durchführung der alle 12 Jahre durchzuführenden *Gebrauchsfähigkeitsprüfung* (Druckprobe) der Gasanlage!